I.C. Monsignor Saba – Elmas

Progetto: "Percorsi formativi per educare alla Cittadinanza Digitale e al rispetto delle norme costituzionali"

Corso di formazione per genitori digitali

Bambini, ragazzi e nuove tecnologie

10 ore di formazione per comprendere i rischi e i pericoli dell'utilizzo scorretto del web

A cura di:
Dott. Luca Pisano

Psicologo psicoterapeuta, Direttore Master in Criminologia IFOS e Osservatorio Cybercrime Sardegna

5 ottobre	17:00 - 19:00
12 ottobre	17:00 - 19:00
26 ottobre	17:00 - 19:00
9 novembre	17:00 - 19:00
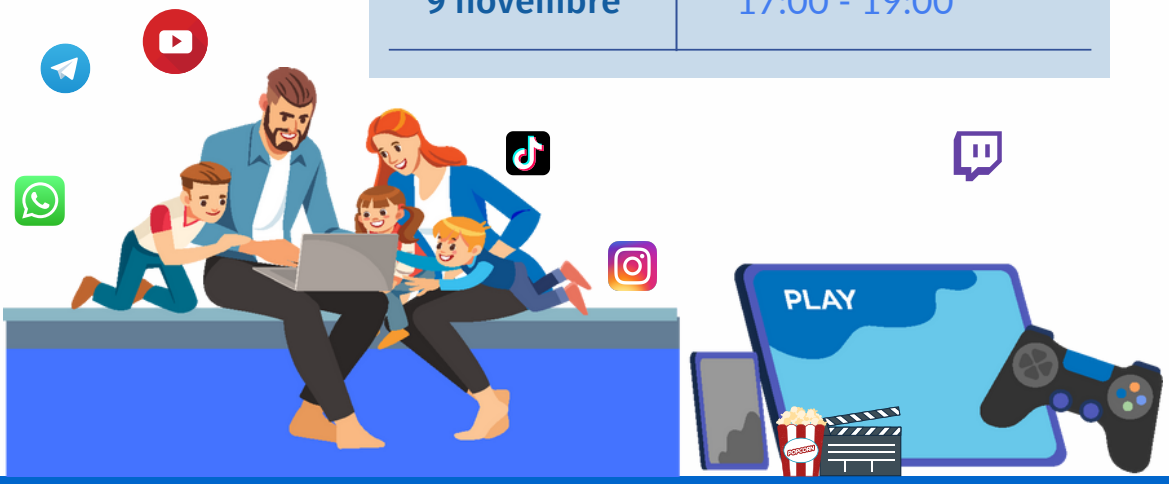
Il corso di formazione si svolgerà online.
Il link per l'accesso verrà fornito dalla scuola.